

Prag

Avresa:	25.10.2026
Hemkomst:	29.10.2026
Reslängd:	5 dagar
Avresa från (Buss):	E22, E4, E6
Pris från:	4.995,-

Höjdpunkter

- Borgområdet
- Karlsbron
- Gamla stadens torg
- Theresienstadt
- Båttur på Moldau
- Boende på en båt



Prag

Dag 1: Malmö - Prag

Vi lämnar Malmö på morgonen och efter brofärden över sundet samt ett par mil genom Danmark väntar färjan till Rostock. Under överfarten får vi möjlighet att äta lunch och sedan fortsätter vi förbi Berlin söderut mot Dresden. Framåt kvällen görs uppehåll för middag och därefter har vi bara ett par timmars färd kvar. Sent på kvällen är vi framme i Prag och nu väntar skön sömn på vårt båthotell Botel Admirál.

Utflykter dag 2-4

Stadsrundtur i Prag

Vi promenerar genom staden och ser vad Prag har att erbjuda. Här utforskar vi borgområdet med St Vituskatedralen och kungapalatset. Även Karlsbron, rådhuset med astronomiska uret och husfasader i alla regnbågens färger står på programmet och vår Scandoramaguide kan konsten att berätta!

Under Prags broar

I behagligt tempo glider vi fram på floden Moldau medan skymningen sakta sänker sig över Prag. Karlsbron slår sina medeltida valv över oss när vi betraktar den storslagna Nationalteatern. Ovan floden strävar St Vituskatedralens spiror mot skyn. Efterhand tänds ljusen och samtidigt som vi äter middag njuter vi av de stämningsfulla vyerna. Mot avgift, **bokas tillsammans med resan senast två veckor före avresa.**

Theresienstadt

Fästningen byggdes av den österrikiska överhögheten på 1700-talet. Under andra världskriget användes den av nazisterna som koncentrationsläger. På vår rundvandring får vi se interiören med träbritsar, mörka isoleringsceller och mycket annat. Ett besök där vi blir starkt påmind om nazismens grymhet. Mot avgift.

Kutna Hora & Sedlec

Vi tar oss ut på landsbygden och njuter av Prags vackra omgivningar! I staden Kutna Hora några mil öster om Prag ligger en av Böhmens stora sevärdheter, den praktfulla St Barbarakyrkan uppförd på 1300-talet. Vi besöker denna mäktiga kyrka, ett mästerverk i gotisk stil. I närheten ligger den verkligt annorlunda Sedleckkyrkan vars makabra inredning till största delen består av vitkalkade skelettdelar. Mot avgift.

Dag 5: Prag - Malmö

Förälskade i Prag är det med vemod vi lämnar staden tidigt på morgonen. Vi säger adjö till Tjeckien och tar



oss norrut genom Tyskland där vi stannar för både frukost och kaffepaus innan vi seglar med färjan från Rostock. Ombord får vi möjlighet att äta gott innan vi rullar vidare genom Danmark för att framåt 20-tiden nå Malmö.



Resefakta

Avresa: 25.10.2026
Hemkomst: 29.10.2026
Reslängd: 5 dagar
Avresa från: E22, E4, E6

Priser

Enkelrum. Måltider enligt program	6.495 Kr.
Dubbelrum. Måltider enligt program	4.995 Kr.

I priset ingår

Resa i komfortbuss med Scandoramaguide, 4 övernattningar i dubbelrum, 3 frukostar, utflykter enligt dagsprogram (exkl. angivna avgifter & entréer)

Bra att veta

Det finns möjlighet att boka anslutningsresa till och från Malmö i samband med både ut- och hemresa. Fri direktanslutning från 37 orter.

Uppskattad totalkostnad för de i dagsprogrammet angivna arrangemangen mot avgift (som ej måste förbokas) är ca 770 tjeckiska koruna. Betalas kontant i lokal valuta till reseledaren.

Följande valuta rekommenderar vi på denna resa:

Tjeckiska koruna (CZK)
Euro (EUR)

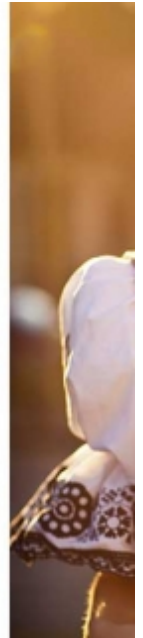

Tillval

xxx: Ingår

Lunch hemresa: 300 kr.

Resa och utflykter enligt dagsprogram (exkl. avgifter & entréer): Ingår

Båttur med middag: 390 kr.

Inkvartering

25.10.2026 - 29.10.2026 Botel Admiral, Prag

Alla avgångar för resan "Prag"

Avresa	Hemkomst	Dagar	Pris från	Avresa från
17.05.2026	21.05.2026	5 dagar	5.395,-	E22, E4, E6
31.05.2026	04.06.2026	5 dagar	5.395,-	E22, E4, E6
14.06.2026	18.06.2026	5 dagar	5.095,-	E22, E4, E6
12.07.2026	16.07.2026	5 dagar	5.195,-	E22, E4, E6
26.07.2026	30.07.2026	5 dagar	5.195,-	E22, E4, E6
09.08.2026	13.08.2026	5 dagar	4.995,-	E22, E4, E6
23.08.2026	27.08.2026	5 dagar	5.195,-	E22, E4, E6
06.09.2026	10.09.2026	5 dagar	5.195,-	E22, E4, E6
20.09.2026	24.09.2026	5 dagar	5.195,-	E22, E4, E6
04.10.2026	08.10.2026	5 dagar	5.195,-	E22, E4, E6
25.10.2026	29.10.2026	5 dagar	4.995,-	E22, E4, E6