

Nyår i Szklarska Poreba

Avresa:	30.12.2026
Hemkomst:	02.01.2027
Reslängd:	4 dagar
Avresa från (Buss):	E22, E4, E6
Pris från:	6.795,-

Höjdpunkter

- Trevligt hotell med inomhuspool och bastu
- Nyårsfirande med liveband och fri dryck
- Brunch på nyårsdagen



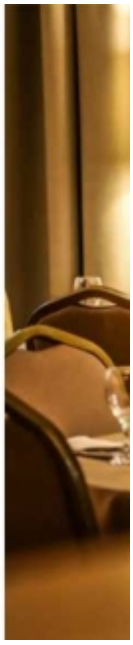

Nyår i Szklarska Poreba

Dag 1: Malmö - Szklarska Poreba

Vi börjar vår resa på morgonen i Malmö där vi hälsas välkomna av vår Scandoramaguide. Resan går sedan genom danska Själland och vidare med färja till Rostock. Vår färd fortsätter förbi Berlin och så småningom passerar vi gränsen till Polen. På kvällen är vi framme vid Hotel Las, naturskönt beläget strax utanför Szklarska Poreba. Vi äter en enklare måltid tillsammans på hotellet.

Utflykter dag 2-3

Jelenia Góra & nyårsfirande

Under dagen gör vi ett besök i Jelenia Góra, belägen vid foten av Karkonoszebergen. Staden är huvudort i västra Sudeterna och en trevlig bekantskap med vacker bebyggelse och många specialbutiker (generella öppettider till kl 14.00 på nyårsafton). Missa inte rådhuset med sina anslutande ”sju hus” och de vackra borgarhusen vid torget. I området har orterna både polska och tyska namn, Jelenia Góra heter även Hirschberg - Hjortberget.

Eftermiddagen spenderar vi på hotellet och gör oss redo för kvällens fest. Mellan kl 15.00-16.00 serveras en enklare måltid och kl 19.00 börjar nyårsfesten som håller på till kl 04.00. Det serveras middag bestående av förrätt, huvudrätt och dessert samt tårta och vickning och det ingår dryck (vin/öl/alkoholfritt och vodka). Det blir också liveband och möjlighet till dans!

På nyårsdagen serveras det brunch mellan kl 08.00-11.00 och på eftermiddagen kan vi ta en naturskön promenad eller bara njuta av hotellets faciliteter.



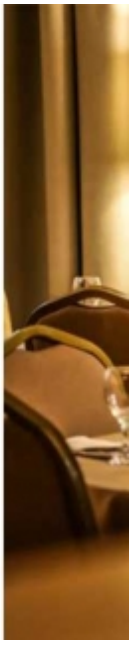

Dag 4: Szklarska Poreba - Malmö

Nu är det dags att säga farväl till Szklarska Poreba och åter samlas i bussen. En trevlig hemresa väntar då vi får veta mer om platser vi passerar. Vi tar färjan från Rostock till Gedser och beräknas att åter vara i Malmö vid 20-tiden efter en festlig nyårshelg.



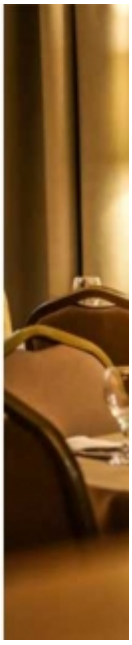

Resefakta

Avresa:	30.12.2026
Hemkomst:	02.01.2027
Reslängd:	4 dagar
Avresa från:	E22, E4, E6

Priser

Enkelrum. Måltider enligt program	8.095 Kr.
Dubbelrum. Måltider enligt program	6.795 Kr.
Dubbelrum med extrabädd. Måltider enligt program	6.795 Kr.

I priset ingår

Resa i komfortbuss med Scandoramaguide, 3 övernattningar i dubbelrum, 2 frukostar, 1 brunch på nyårsdagen, 2 middagar varav en enklare måltid dag 1, nyårsfirande på hotellet med middag, dryck (vin/öl/alkoholfritt och vodka) samt livemusik, utflykter enligt dagsprogram Bra att veta Det finns möjlighet att boka anslutningsresa till och från Malmö i samband med både ut- och hemresa.
Fri direktanslutning från 37 orter.
Följande valuta rekommenderar vi på denna resa: Polsk zloty (PLN)

Tillval

Fralla med smör och en kopp kaffe/te på avresedagen: 36 kr.
Lunch utresa: 300 kr.
Lunchfralla med kyckling och bacon: 81 kr.
Lunchfralla med ost och skinka: 81 kr.
Lunch hemresa: 300 kr.
Resa och utflykter enligt dagsprogram (exkl. avgifter & entréer): Ingår



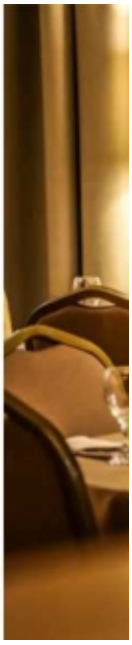

Inkvartering

30.12.2026 - 02.01.2027 Hotel Las, Szklarska Poreba

Alla avgångar för resan "Nyår i Szklarska Poreba"

Avresa	Hemkomst	Dagar	Pris från	Avresa från
30.12.2026	02.01.2027	4 dagar	6.795,-	E22, E4, E6

SCANDORAMA®