

Prag

Avresa:	22.12.2026
Hemkomst:	27.12.2026
Reslängd:	6 dagar
Avresa från (Buss):	E22, E4, E6
Pris från:	7.395,-



Prag

Dag 1: Malmö - Berlin

Vi samlas i Malmö och sätter kurs mot världsmetropolen Berlin. Via Öresundsbron och de danska öarna når vi färjeläget i Gedser och snart är vi i Rostock och Tyskland. Efter några timmars färd når vi Berlin under sen eftermiddag och vi passar på att besöka en av stadens många julmarknader innan vi äter middag tillsammans på en lokal restaurang. Avslutningsvis checkar vi in på hotell Moxy Berlin Airport.

Dag 2: Berlin - Dresden - Prag

Efter frukost åker vi söderut och passar på att besöka Sachsens huvudort Dresden. Vid floden Elbes strand reser sig silhuetten av den över 800 år gamla kulturstaden och den stora julmarknaden i Dresden, Striezelmarkt, är vida berömd. Vi besöker julmarknaden och insuper atmosfären innan vi fortsätter mot tjeckiska gränsen. Väl framme i Prag checkar vi in på Hotel Olympik.

Utflykter dag 3-4

Gamla staden & Josefov

Prags historiska stadskärna bjuder in till promenader och vår guide tar oss med på en spännande fotvandring. Vid Gamla stadens torg finner vi det omtalade rådhuset och dess unika klockspel och i Josefov, den gamla judiska stadsdelen, möter vi eleganta 1800-talsbyggnader och välbevarade synagogor. Bakom varje krök i de vindlande gränderna finns något nytt att upptäcka!

Pragborgsområdet & Malá Strana



Strahovklostrets vitputsade barockfasad och de rikt dekorerade palatsen vid slottsområdets torg är några av sevärdheterna som väntar oss i dag. St Vituskatedralens höga spiror strävar mot skyn och det kungliga palatset ruvar på dramatiska händelser ur det förflutna. Tjusiga 1700-talsfasader skänker Malá Strana, Lillsidan, alltså en mystisk atmosfär och medan vi torrskodda tar oss över den uråldriga Karlsbron får vi lyssna till berättelserna om den gyllene staden!

Under Prags broar

I behagligt tempo glider vi fram på floden Moldau samtidigt som vi äter middag och njuter av de stämningsfulla vyerna. Karlsbron slår sina medeltida valv över oss när vi betraktar den storslagna Nationalteatern och ovan floden strävar St Vituskatedralens spiror mot skyn.

Dag 5: Prag - Leipzig - Halle

Efter frukost i lugn och ro säger adjö till Prag och Tjeckien. Vi tar oss norrut genom Tyskland och passar att på att göra ett besök i storstaden Leipzig. Med sitt geografiska läge i skärningspunkten mellan Väst- och Östeuropa utvecklades det medeltida Leipzig till en viktig knutpunkt och handelsstad. Staden står med ett av Tysklands äldsta universitet och flera storslagna kyrkor. I stadens utkant reser sig det nästan hundra meter höga minnesmärket över Napoleons nederlag där lika många soldater deltog som dagens Leipzig har invånare. Andra sevärdheter som utmärker sig i Leipzig är bland annat den ryska minneskyrkan, eleganta Alte Handelsbörse och säregna Bayrischer Bahnhof. Vitputsade Thomaskyrkan förknippas med Johann Sebastian Bach och här finns också hans grav. Vi gör en rundtur och bekantar oss med staden denna annandag innan vi fortsätter till H+ Hotel Leipzig-Halle utanför Halle. Vi äter middag tillsammans på hotellet på kvällen.

Dag 6: Halle - Malmö

Efter frukost påbörjar vi resan norrut. Under eftermiddagen lägger färjan ut från hamnen i Rostock och efter ett par timmars färd genom Danmark är vi åter i Malmö vid 20-tiden. Vi tar farväl av våra reskamrater efter en härlig julhelg som vi minns med glädje!



Resefakta

Avresa: 22.12.2026
Hemkomst: 27.12.2026
Reslängd: 6 dagar
Avresa från: E22, E4, E6

Priser

Enkelrum. Måltider enligt program	9.595 Kr.
Dubbelrum. Måltider enligt program	7.395 Kr.
Dubbelrum med extrabädd. Måltider enligt program	7.395 Kr.

I priset ingår

Priset inkluderar

Resa i komfortbuss med Scandoramaguide, 5 övernattningar i dubbelrum, 5 frukostar, 3 middagar, julmiddag på julafton, utflykter enligt dagsprogram inkl båttur med middag, gränshandel

Tillval

Lunch utresa: 300 kr.

Lunch hemresa: 300 kr.

Resa och utflykter enligt dagsprogram (exkl. avgifter & entréer): Ingår

Inkvartering

22.12.2026 - 23.12.2026	Moxy Berlin Airport
23.12.2026 - 26.12.2026	Hotel Olympik, Prag
26.12.2026 - 27.12.2026	H+ Hotel Leipzig-Halle, Peissen

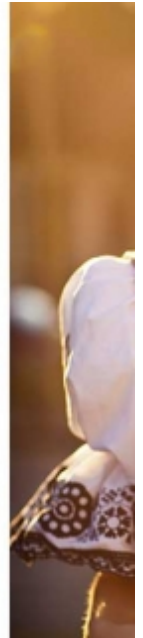

Alla avgångar för resan "Prag"

Avresa	Hemkomst	Dagar	Pris från	Avresa från
17.05.2026	21.05.2026	5 dagar	5.395,-	E22, E4, E6
31.05.2026	04.06.2026	5 dagar	5.395,-	E22, E4, E6
14.06.2026	18.06.2026	5 dagar	5.095,-	E22, E4, E6
28.06.2026	02.07.2026	5 dagar	5.195,-	E22, E4, E6
12.07.2026	16.07.2026	5 dagar	5.195,-	E22, E4, E6
26.07.2026	30.07.2026	5 dagar	5.195,-	E22, E4, E6
09.08.2026	13.08.2026	5 dagar	4.995,-	E22, E4, E6
23.08.2026	27.08.2026	5 dagar	5.195,-	E22, E4, E6
06.09.2026	10.09.2026	5 dagar	5.195,-	E22, E4, E6
20.09.2026	24.09.2026	5 dagar	5.195,-	E22, E4, E6
04.10.2026	08.10.2026	5 dagar	5.195,-	E22, E4, E6
25.10.2026	29.10.2026	5 dagar	4.995,-	E22, E4, E6
22.12.2026	27.12.2026	6 dagar	7.395,-	E22, E4, E6